



**Servei Meteorològic
de Catalunya**

Berlín, 38-46 4t
08029 Barcelona
Tel. 93.567.60.90
Fax. 93.567.61.02

NOTA INFORMATIVA ELABORADA DIJOUS 15-11-07 A LES 14:00 h

EL MESTRAL CONDUEIX UN NÚVOL DE POLS DES DE L'ARAGÓ FINS LA MEDITERRÀNIA

Una massa de pols procedent de l'Aragó va viatjar per la Vall de l'Ebre empesa pel fort vent de mestral. Aquest fenomen s'ha pogut visualitzar, fins i tot, a través d'imatges de satèl·lit.

Entre les 12 i les 17 hores de dimecres 14 de novembre el fort vent de mestral va originar una núvol de pols a la zona de Los Monegros, a l'Aragó, que va anar circulant seguint el camí de la vall del riu fins la zona de Flix. La mala visibilitat que va provocar la pols en suspensió va originar algunes incidències a l'Aragó, com talls de carreteres. També va provocar el desconcert d'alguns veïns de la Ribera d'Ebre per la raresa del fenomen, que va ser causat pel vent de mestral i, possiblement, per la sequedat del terreny deguda a l'escassetat de pluges d'aquesta època de l'any, normalment més plujosa.

A la següent imatge del sensor MODIS del satèl·lit Aqua es pot observar clarament com el núvol de pols pren la forma de la Vall de l'Ebre. Fins i tot es pot veure com augmenta la densitat del núvol quan arriba a la zona del congost de Flix, on s'estreny el camí de la Vall. A partir de llavors el plomall abandona la Vall de l'Ebre i es difumina seguint el camí habitual del mestral fins a arribar a la Mediterrània.



**Servei Meteorològic
de Catalunya**

Berlín, 38-46 4t
08029 Barcelona
Tel. 93.567.60.90
Fax. 93.567.61.02

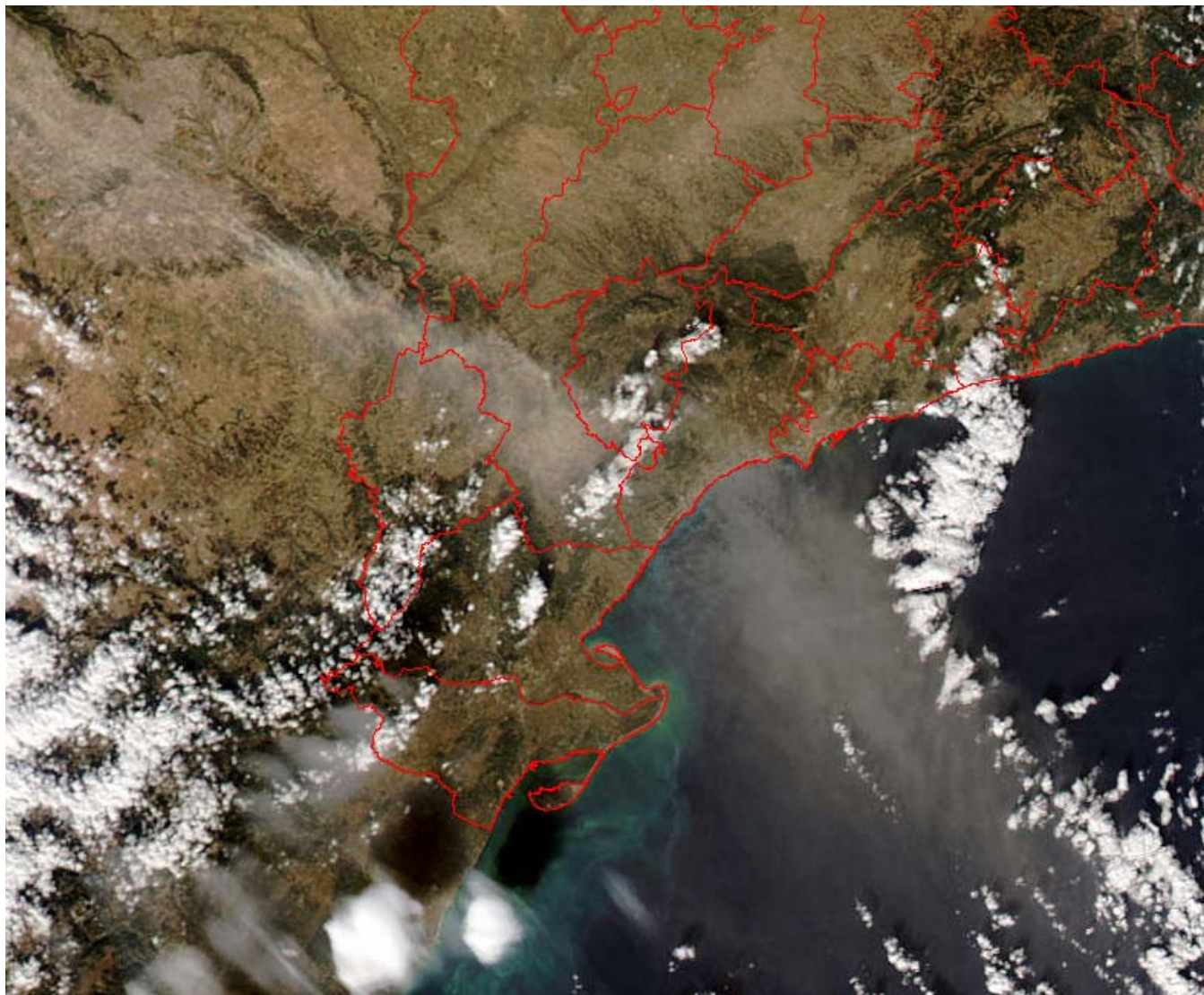

Imatge cortesia del "MODIS Rapid Response Project de la NASA/GSFC – 15:50 UTC

Servei Meteorològic de Catalunya
Barcelona, 15 de novembre de 2007